

Abb.1: Lage des Sportplatzes in Heimerzheim am Höhenring und Lage der infizierten Eichen.



Abb.2: Lage der Tennisanlage in Swisttal-Heimerzheim, Breniger Straße 18b





Abb.3: Lage der infizierten Eichen am Tennis-Club. Die gemeindeeigenen Flächen sind orange markiert.



Abb.4: Lage der infizierten Eichen auf der rechten (östlichen) Grabenseite in der Nähe des Sportplatzes Dünstekoven.



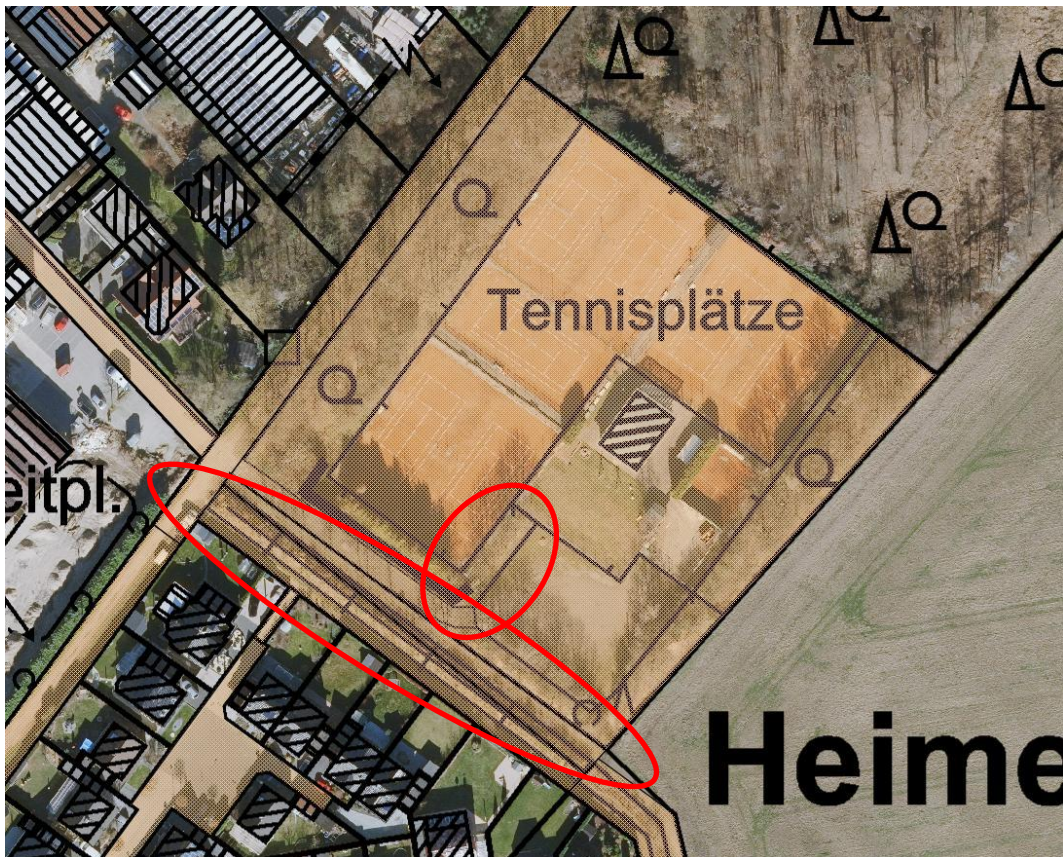
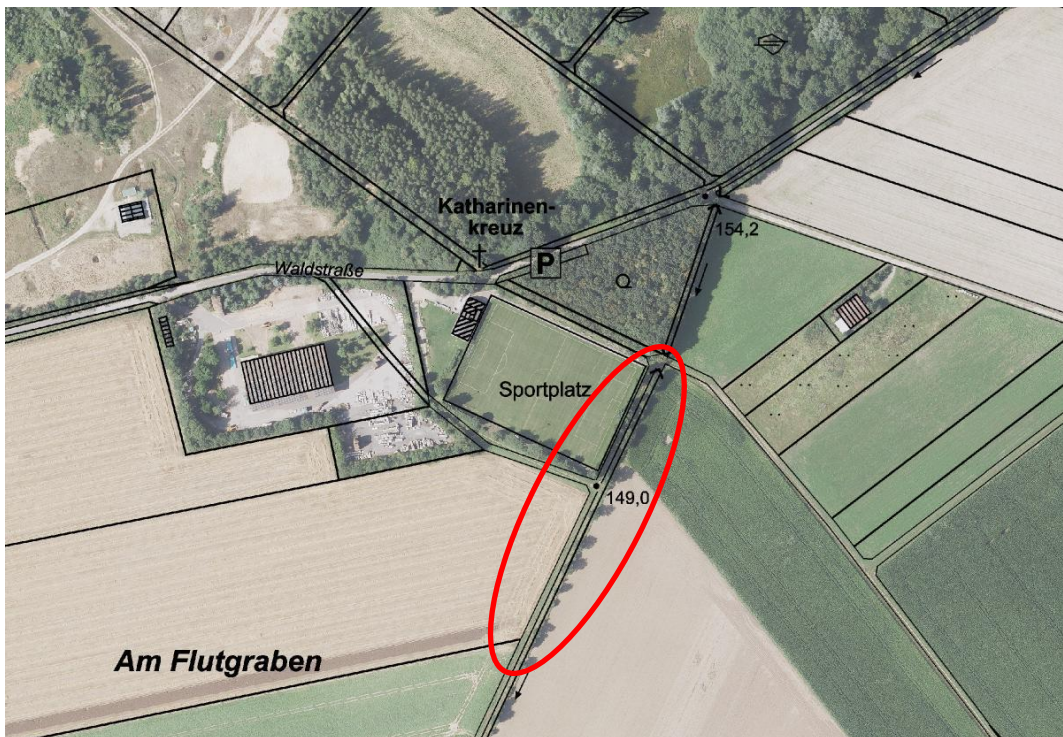

Abb.5: Lage der infizierten Eiche südlich des „Rosenhofes“ bei Buschhoven, in der Verlängerung der Dietkirchstraße